Как работают СМИ

Сергей Голубев

Про наш прекрасный проект никто не знает

Почему про нас не пишут СМИ? В институте нам про это ничего не рассказывали.

Автор считает необходимым предупредить, что…

- В докладе рассматривается работа т. н. отраслевых СМИ
- Доклад основан на личных наблюдениях автора, не претендующих на полноту и объективность
- По понятным причинам автор не будет приводить конкретных примеров
- Из всякого правила есть исключения

Были СМИ технические — стали СМИ деловые

ПОСТ ДНЯ БИЗНЕС SMB

18 января 2019

Психология целевого фишинга

Целый ряд уязвимостей существует непосредственно в голове у человека. Давайте посмотрим, как можно их нейтрализовать.

#Человеческий фактор

«Лаборатория Касперского»

вошла в рейтинг Gartner Peer Insights Customers' Choice 2018 в категории «Решения для защиты конечных устройств»

Подробнее

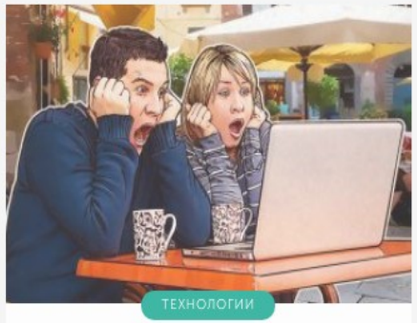

ТЕХНОЛОГИИ

Маленькая секс-игрушка с большими проблемами

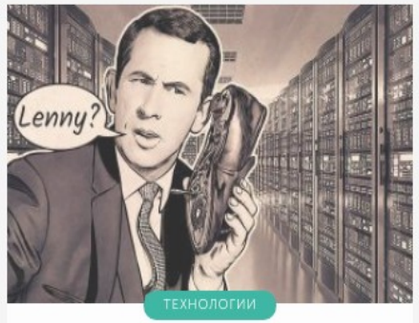

ТЕХНОЛОГИИ

Бот-пенсионер против телефонных мошенников

ТЕХНОЛОГИИ

SiliVaccine: антивирус из Северной Кореи

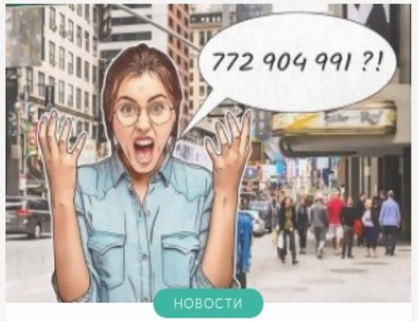

НОВОСТИ

Мои учетные данные попали в Collection #1: что делать?

БИЗНЕС

После нас хоть потоп: киберместь бывших сотрудников

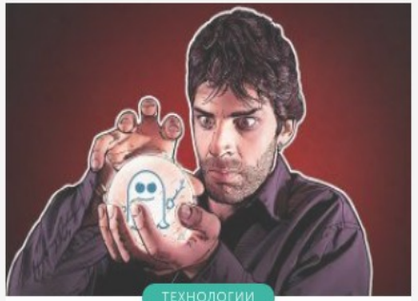

ТЕХНОЛОГИИ

Спектрология: аппаратные уязвимости процессоров в 2019 году

Схема работы отраслевых СМИ

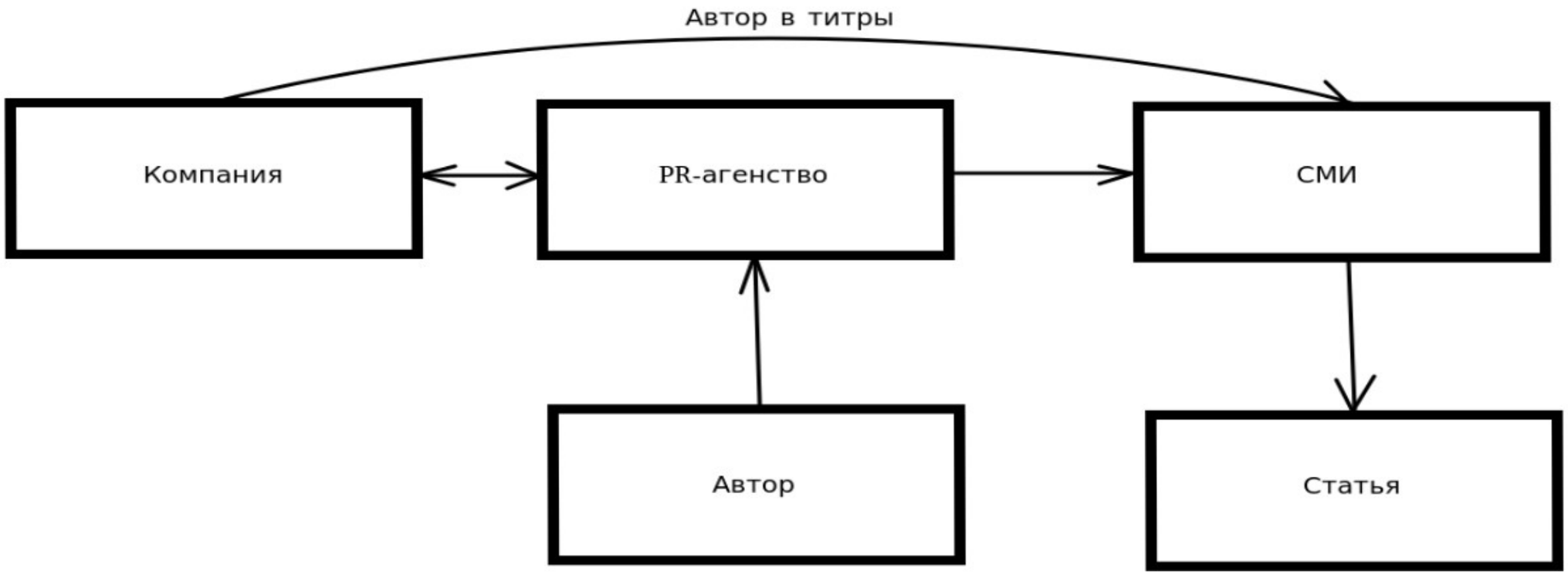

Причины падения интереса СМИ к СПО

- Реализация программы импортозамещения сильно затянулась и политизировалась
- Недостаточно готовых решений для корпоративного пользователя
- «Детский сад»

Что делать?

- Заключать договор с PR-агентством
- Создавать своё СМИ

Как создать своё СМИ?

Смотрите в следующей серии...